

BB1
1xR20
PLANTA
ESC 1:25

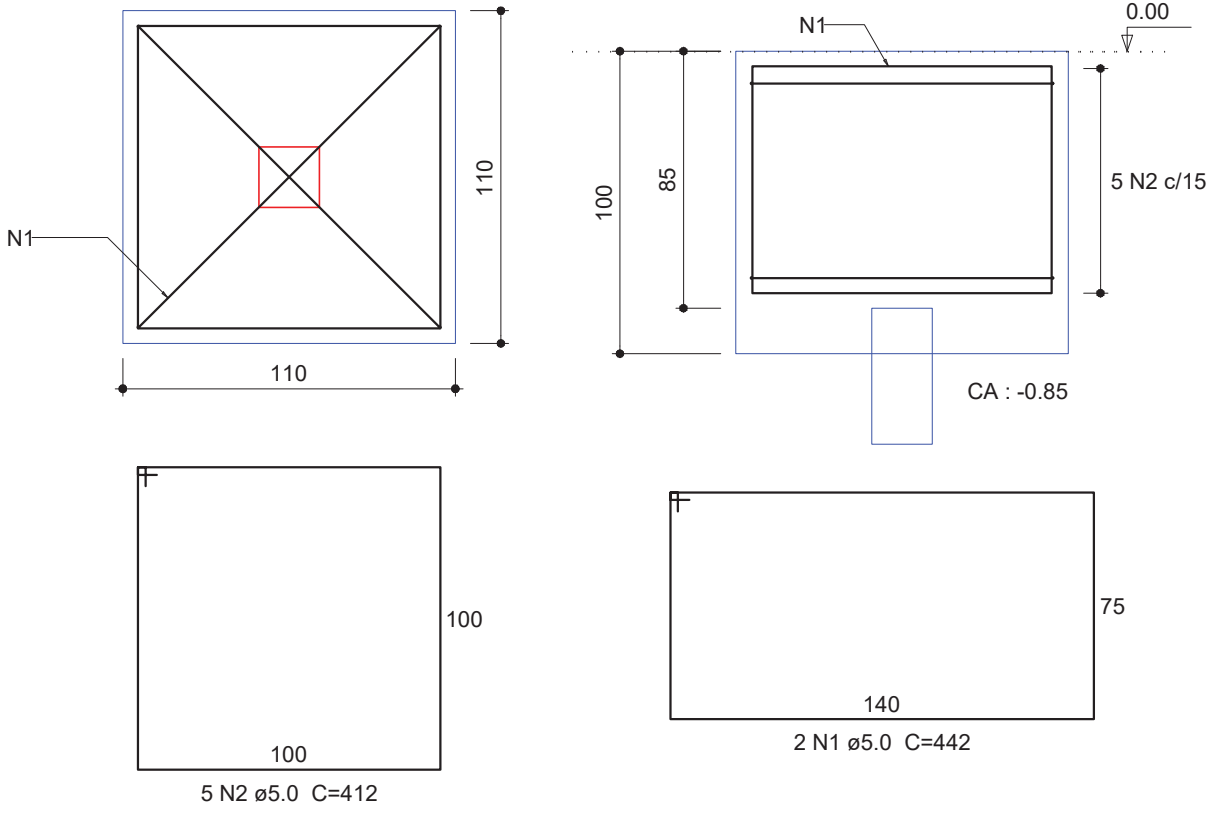

Relação do aço dos elementos da fundação

BB1

AÇO	N	DIAM (mm)	QUANT	C.UNIT (cm)	C.TOTAL (cm)
CA60	1	5.0	2	442	884
CA60	2	5.0	5	412	2060

Resumo do aço

AÇO	DIAM (mm)	C.TOTAL (m)	PESO (kg)
CA60	5.0	29.5	4.5
PESO TOTAL (kg)			
CA60	4.5		

Volume de concreto (C-25) = 1,2 m³
Área de forma = 4,4 m²

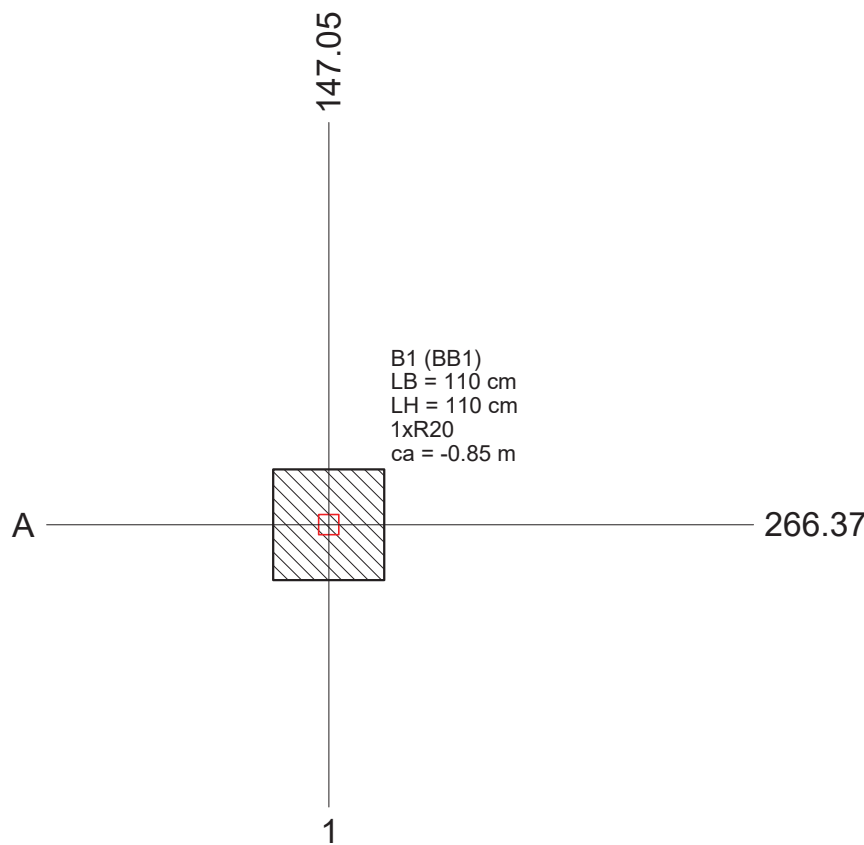

Planta de locação
escala 1:75

Pilar					Fundação					Bloco		
Nome	Seção (cm)	X (cm)	Y (cm)	Carga Máx. (kN)	Carga Min. (kN)	Nome	Lado B (cm)	Lado H (cm)	h0 / ha (m)	h1 / hb (m)	ne	Estaca
B1	110x110	147.05	266.37	81	61	BB1	110	110	0.00	1.00	1	R20

Estacas			
Nome	d (cm)	b (cm)	Quantidade
R20	20.00	20.00	1

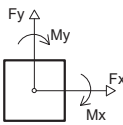
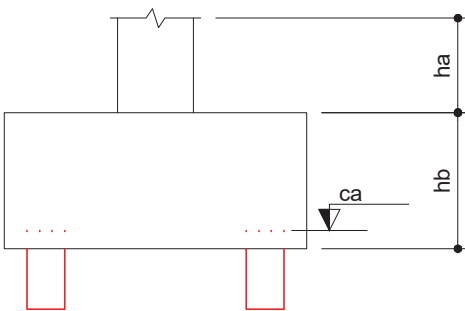

BB1 (1xR20)

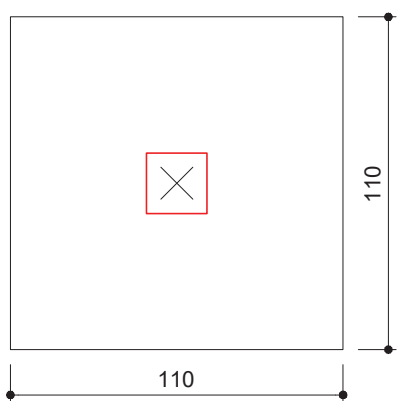

Legenda dos blocos
escala 1:25

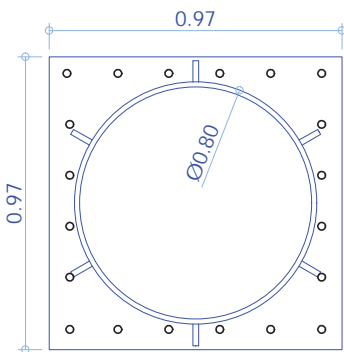

Detalhe Ancoragem Parafuso

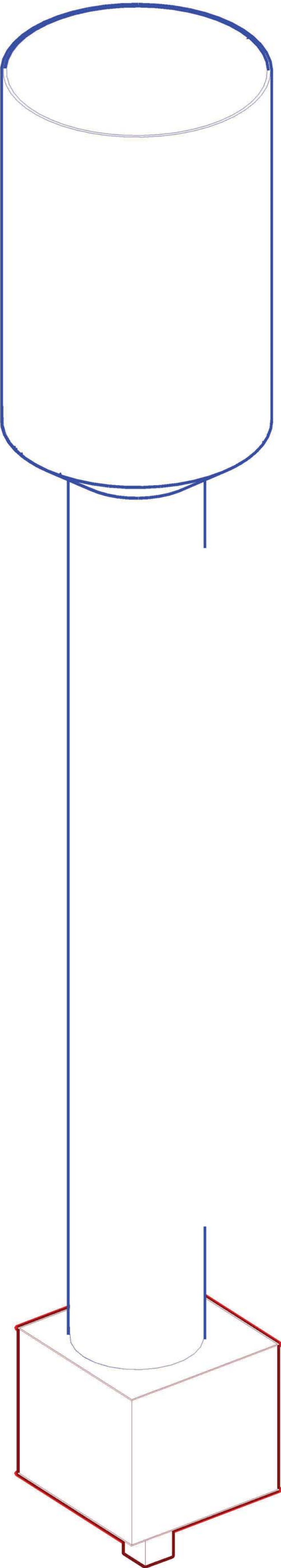
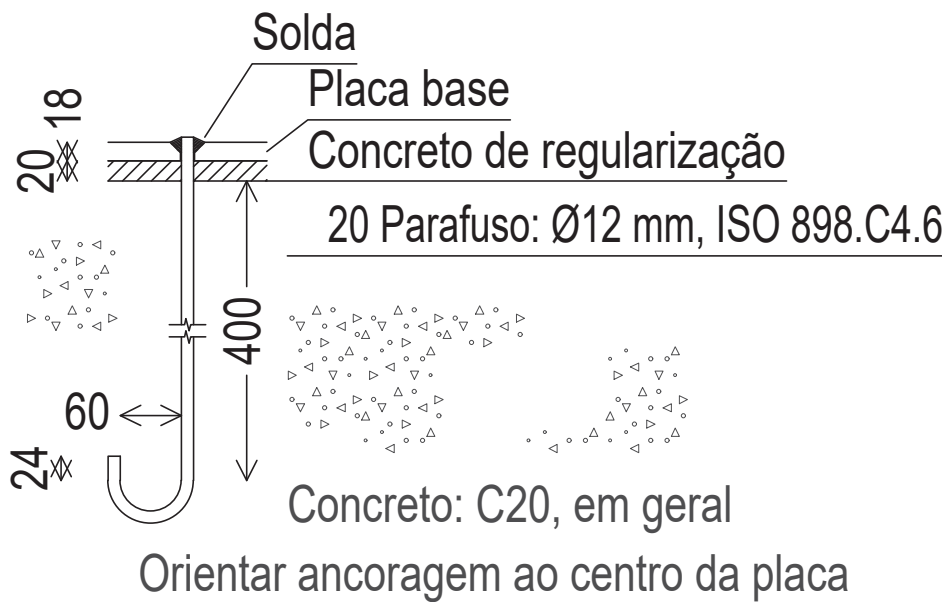

CARIMBO DO CREA/CAU:		CARIMBO DA PREFEITURA:	
		PREFEITURA MUNICIPAL DE NOBRES/MT Departamento de Engenharia PROJETO APROVADO Em 28/11/21 Márcia Silva Bahia Engenheira Civil - CREA 1217548491	
ASSOCIAÇÃO MATO-GROSSENSE DOS MUNICÍPIOS COORDENAÇÃO TÉCNICA E DE PROJETOS SITE: www.amm.org.br E-MAIL: centraldeprojetosamm@gmail.com ADM. NEURILAN FRAGA			
TIPO DE OBRA:	INSTITUCIONAL	MODALIDADE:	CONSTRUÇÃO
OBRA:	FUNDAÇÃO PARA CAIXA D'AGUA TIPO TAÇA 3MIL LITROS		
PROPRIETÁRIO/ CNPJ:	PREFEITURA MUNICIPAL DE NOBRES - MT CNPJ: 12.427.272/0001-00		
ENDEREÇO:	DISTRITO DE BOM JARDIM, MUNICÍPIO NOBRES/MT		
AUTOR DO PROJETO CREA/CAU:	HIGOR CEZAR DA SILVA PAVINATO - Engº Civil CREA MT038606 HIGOR CEZAR DA SILVA PAVINATO-036795-85110 Assinado eletronicamente por HIGOR CEZAR DA SILVA PAVINATO em 28/11/2021 às 11:12:44 - 64907		
RESPONSÁVEL TÉCNICO P/ OBRA:	PROJETO DE ESTRUTURA METÁLICA		
ASSUNTO:	Elementos da fundação		
LOCAL DO ARQUIVO: PROVISÓRIOS	ÍNDICES URBANÍSTICOS	QUADRO DE ÁREAS	
DATA DE ENTREGA:			
REVISÃO:			
ESCALA: INDICADA			
ART:	DESENHO: RILIS EVANGELISTA DE OLIVEIRA JUNIOR		
EST FOLHA Nº 01 01			